ВНЕСЕНИЕ ИЗМЕНЕНИЙ В СХЕМУ ТЕРРИТОРИАЛЬНОГО ПЛАНИРОВАНИЯ МУНИЦИПАЛЬНОГО ОБРАЗОВАНИЯ КРАСНОЩЁКОВСКИЙ РАЙОН АЛТАЙСКОГО КРАЯ

МАТЕРИАЛЫ ПО ОБОСНОВАНИЮ

ПЕРЕЧЕНЬ ПОЛЕЗНЫХ ИСКОПАЕМЫХ

№п/п	НАИМЕНОВАНИЕ МЕСТОРОЖДЕНИЯ
	Кирпичное сырье
1	Краснощековское
2	Краснощековское-2
3	Харловское
	Облицовочный камень
4	Чинетинское
5	Маралихинское
	Строительный камень
6	Кукуйское
7	Парижанское
	Золото рудное
8	Мурзинское-1 месторождение
9	участок Восточный (месторождение Толстуха)
10	Семеновская площадь
11	Восточно-Курьинское проявление Суетихинской площади
12	Проявление Суетка Суетихинской площади
	Железо, титан, ванадий
13	Харловское месторождение
	Молибден
14	Плотбищенское месторождение
	Месторождение питьевых подземных вод
15	Краснощековское месторождение питьевых подземных вод
16	Родник "Лисицинский-1"
17	Родник "Холодный ключ"
18	участок Мурзинский технических подземных вод

ПЕРЕЧЕНЬ ПАМЯТНИКОВ ПРИРОДЫ

№п/п	НАИМЕНОВАНИЕ ПАМЯТНИКА ПРИРОДЫ
1	Родник Горный ключ
2	Озеро Казачка
3	Яровские скалы с пещерой Кулибина и источником Черный Камень
4	Разрез скоупа "Тигерек
5	Гора Синий Утес
6	Разрез ордовика и нижнего силура "Маралиха"
7	Пещера Якорь
8	Пещера Логово Гиены
9	Лог Страшной
10	Скала Будаковская с пещерой Загонной и пещерой Летучих Мышей
11	Скалы Большая и Малый Монастыри
12	Гора Семинешиная с пещерой Мрачной
13	Пещера Страшная
14	Кольванский борок

УСЛОВНЫЕ ОБОЗНАЧЕНИЯ

планируемые существующие

АДМИНИСТРАТИВНЫЕ ГРАНИЦЫ

- граница муниципального района
- граница муниципального образования
- граница населенного пункта

ЗЕМЛИ

- населенных пунктов
- земли сельскохозяйственного назначения
- земли промышленности, энергетики, транспорта, связи, радиовещания, телевидения, информатики, земли для обеспечения космической деятельности, земли обороны, безопасности и земли иного специального назначения
- земли особо охраняемых территорий и объектов
- земли лесного фонда
- земли водного фонда

ПОЛЕЗНЫЕ ИСКОПАЕМЫЕ

регионального значения

- месторождения неметаллических полезных ископаемых
- месторождения металлических полезных ископаемых
- месторождения подземных вод

УСЛОВНЫЕ ОБОЗНАЧЕНИЯ

реконструкция планируемые существующие

ЗОНЫ С ОСОБЫМИ УСЛОВИЯМИ ИСПОЛЬЗОВАНИЯ ТЕРРИТОРИИ

- водоохранная зона
- прибрежная защитная полоса
- береговая полоса
- придорожная полоса
- охранная зона инженерных коммуникаций
- первый пояс зоны санитарной охраны источников питьевого водоснабжения
- второй пояс зоны санитарной охраны источников питьевого водоснабжения
- третий пояс зоны санитарной охраны источников питьевого водоснабжения
- санитарно-защитная зона
- территория объекта культурного наследия
- охранная зона объекта культурного наследия
- защитная зона объекта культурного наследия
- охранная зона стационарных пунктов наблюдений за состоянием окружающей природной среды, ее загрязнением
- зона затопления
- зона подтопления

ОБЪЕКТЫ, ПОДВЕРЖЕННЫЕ РИСКУ ВОЗНИКНОВЕНИЯ ЧС ТЕХНОГЕННОГО ХАРАКТЕРА

- потенциально-опасный объект

ОСОБО ОХРАНЯЕМЫЕ ПРИРОДНЫЕ ТЕРРИТОРИИ И ОБЪЕКТЫ

федерального значения

- Тигирекский заповедник

регионального значения

- государственный природный заказник
- памятник природы

ОБЪЕКТЫ КУЛЬТУРНОГО НАСЛЕДИЯ

- федерального значения
- регионального значения

ОБЪЕКТЫ ТРАНСПОРТА

регионального значения

- автомобильная дорога
- мостовое сооружение
- посадочная полоса
- автостанция

местного значения

- автомобильная дорога
- автозаправочная станция
- мостовое сооружение
- вертолетная площадка

ОБЪЕКТЫ ИНЖЕНЕРНОЙ ИНФРАСТРУКТУРЫ

регионального значения

- линия электропередачи 110 кВ
- электрическая подстанция 110 кВ
- линия связи
- телевизионный ретранслятор
- почтовое отделение
- берегоукрепительное сооружение (защита от подтопления)
- газораспределительная станция
- газопровод

местного значения

- линия электропередачи 35 кВ
- линия электропередачи 10 кВ
- электрическая подстанция 35 кВ
- трансформаторная подстанция 10 кВ
- антенно-мачтовое сооружение
- водозабор
- котельная
- дамба, плотина

ОБЪЕКТЫ СПЕЦИАЛЬНОГО НАЗНАЧЕНИЯ

регионального значения

- скотомогильник с биологическими камерами (недействующий)

местного значения

- кладбище

ОБЪЕКТЫ РЕГИОНАЛЬНОГО НАЗНАЧЕНИЯ

- метеостанция, гидрологический пост
- школа-интернат
- амбулатория
- ФАП
- пожарная часть
- военкомат
- детский оздоровительный лагерь
- завод по розливу воды

ОБЪЕКТЫ МЕСТНОГО НАЗНАЧЕНИЯ

- спортивное сооружение
- спортивный зал
- больница
- амбулатория
- ФАП
- школа
- организация дополнительного образования
- детский сад
- музей, библиотека
- дом культуры
- зрелищная организация
- парк, сквер
- гостиница
- база отдыха
- предприятие добывающей промышленности
- предприятие строительной промышленности
- предприятие по обработке древесины
- предприятие текстильной, легкой промышленности
- предприятие пищевой промышленности
- предприятие растениеводства
- предприятие по разведению молочного крупного рогатого скота, производство сырого молока
- предприятие по разведению лошадей
- предприятие по разведению сельскохозяйственной птицы
- предприятие пчеловодства

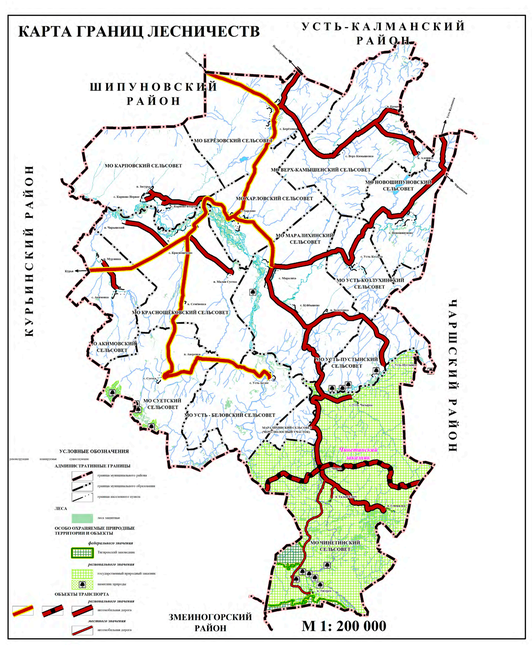

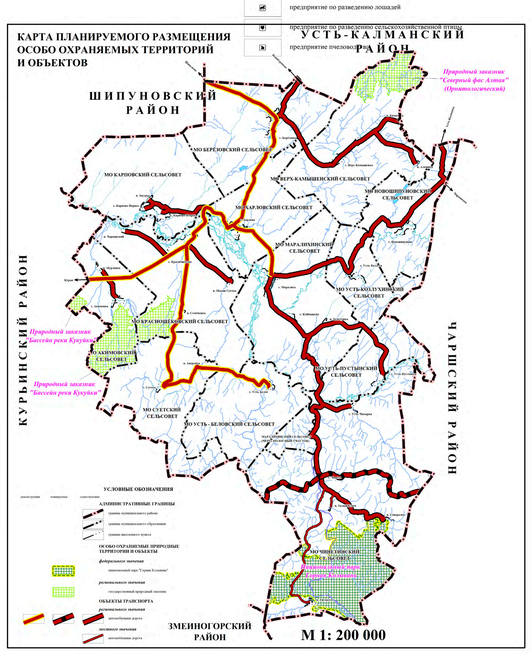

М 1: 50 000